



Los Lasallistas
Naturalmente
Giran con el Mundo



CS Consumo Sustentable

EL MEJOR ACOPIO DE PAPEL Y CARTÓN DE LA ULSA Y TODO GRACIAS A TÍ

Este mes realizamos el concentrado mensual del papel y cartón que se destina al programa Ecopapeleras y nos place compartir que gracias al apoyo de toda la Comunidad Universitaria se juntó la cantidad de **1.1 toneladas, lo que representa el mejor acopio desde que nació el programa en el 2006.**

Te invitamos a que sigas utilizando las ecopapeleras y continuemos sumando acciones a favor del planeta.



1.1 toneladas lo que representa el mejor acopio desde que nació el programa en el 2006.

PUBLICIDAD DE ESTE MES



¡HOY!
es un buen día
para:



Aire

compartir tu coche



Agua

bañarte en menos tiempo



Fuego

apagar la luz al salir del salón



CS Consumo Sustentable

colocar tus residuos en los botes de reciclaje



Tierra

cuidar y adoptar un árbol



estamos a tiempo ¡hazlo desde HOY!



Atención a Grupos Estudiantiles | 52-78-95-00 ext. 3004 a a la 3006 | porlatierra@ulsa.mx





Grupo Rotaract y ULSA TU BICI

El Grupo Rotaract dentro de sus acciones se caracteriza por impulsar el tema del ciclismo como alternativa de transporte sustentable. Dentro de los programas impulsados por el organismo estudiantil se encuentra **ULSA TU BICI** que consiste en brindar capacitación a alumnos que desean aprender las técnicas necesarias para transportarse por medio de la bicicleta.

Con el objetivo de superar los miedos y estigmas en la utilización de la bicicleta, el grupo Rotaract colabora con la asociación civil Bicitekas, quienes promueven el uso de este medio de transporte a través de la práctica y correcto tránsito por las vialidades de la Ciudad de México.

Es así que el sábado 3 de octubre se realizó uno de los recorridos en donde los alumnos pudieron experimentar el aprendizaje obtenido durante las semanas anteriores al realizar un recorrido por la zona Roma-Condesa. Acompañados por sus instructores los miembros del programa ULSA TU BICI se muestran más seguros practicando una actividad que orienta a la construcción de hábitos sustentables, en este caso una que contribuye directamente a la calidad del aire.



EVENTO POR LOS ANIMALES

Este 21 de octubre se realizó dentro del auditorio Miguel Febres Cordero el Primer evento por los animales. Una serie de conferencias en donde miembros de organizaciones como Purina y la Asociación mexicana de protección a los animales interactuaron con los asistentes al exponer el rol fundamental de los animales dentro de las sociedades y la importancia del quehacer de velar por sus derechos.

Las conferencias que se realizaron fueron las siguientes:

Animales de compañía, lubricante social en las relaciones humanas

Fundación PURINA

Programa masivo de esterilización en el D.F.

Protección del Perro Callejero

Porque los animales merecen un trato ético

Asoc. Mexicana de los Derechos de los animales

Situación jurídica de los animales en México

Asoc. Mexicana de los Derechos de los animales

Agradecemos la participación de los miembros de nuestra comunidad que se dieron cita en este evento y felicitamos al grupo GEA ULSA por su iniciativa a favor de la protección y conservación.

Primer Evento por los Animales





HORARIO DE VERANO | RESULTADOS

Este domingo 25 de octubre terminó el horario de verano y por tal motivo la CONUEE (Comisión Nacional de uso eficiente de la energía) reporta los siguientes resultados:

Desde su inicio en 1996:

16 mil 72 millones de kWh, no se consumieron.

36.4 millones de barriles equivalentes de petróleo se ahorraron.

22.2 millones de toneladas de dióxido de carbono en la atmósfera no se emitieron.

PARTICIPA EN NUESTRA ENCUESTA:



¿Crees que el horario de verano es una acción que contribuye al ahorro energético?

Esperamos tu respuesta en porlatierra@ulsa.mx

DIRECTORIO: Rector: Mtro. Martín Rocha Pedrajo, fsc
 Vicerrector Académico: Ing. Edmundo Barrera Monsiváis
 Vicerrector de Bienestar y Formación: Dr. José Antonio Vargas Aguilar, fsc
 Jefa de Atención a Grupos Estudiantiles: Lic. María de la Luz Morales Pagaza
 Colaboradores: Lic. Guillermo Lozano Leo, Lic. Katia Domínguez Ramón y Lourdes López Barragán
 Diseño: DG Omar Escandón Solís

“Considera tu responsabilidad ecológica al imprimir este boletín”

Nos interesan tus comentarios por favor no dudes en contactarnos: ext. 3004 a la 3006 o en el Correo: porlatierra@ulsa.mx

ECOLOGIA@ EN LÍNEA



Los océanos, el corazón del planeta; con esta frase la investigadora Sylvia Earle alude a la indebatible importancia de nuestros océanos y nos describe las consecuencias de no tomar acción ante la degradación de estos.

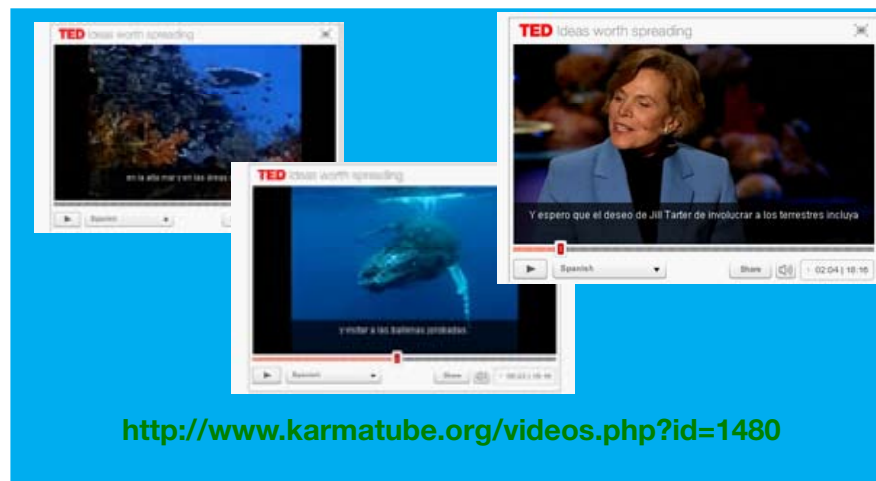

EDITORIAL: Año 2 Número 11 | octubre 2009
 Boletín informativo del programa:
 “Los Lasallistas Naturalmente Giran con el Mundo”

